

¿SABES QUÉ ES LA CONTRALORÍA SOCIAL?

Es el mecanismo de los beneficiarios para que, de manera organizada, verifiquen el cumplimiento de las metas y la correcta aplicación de los recursos públicos asignados al Programa Cultura Física y Deporte

¿Para qué sirve?

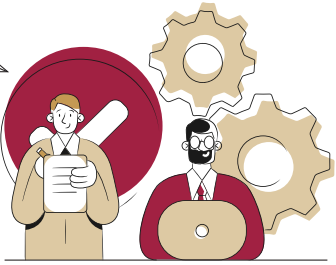

Previene a tiempo posibles irregularidades o desvíos durante la ejecución del programa.



Rinde cuentas claras a la ciudadanía y fortalece la corresponsabilidad entre gobierno y sociedad en el bienestar de todos.

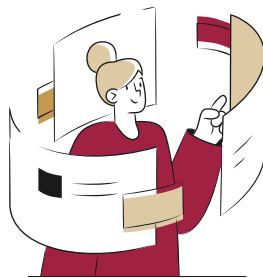

Permite que el desempeño del gobierno se realice con mayor transparencia.



Ayuda a la planificación del ejercicio del programa.



Fomenta la participación de los beneficiarios del programa.

NO TE QUEDES FUERA
¡PARTICIPA!
ES TU DERECHO!

